Kibarer Property
Jalan Petitenget No.9 Seminyak,
Badung, Bali - Indonesia
+62 361 474 12 12
contact@kibarerproperty.com

ÉLÉGANTE VILLA FAMILIALE DE QUATRE CHAMBRES AVEC DEUX C...

CODE : YRC5427

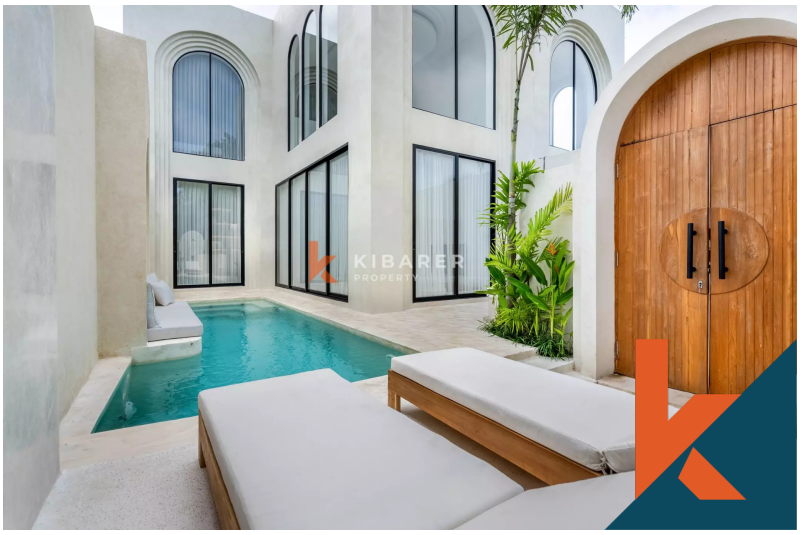

720,000,000/annually

Bukit
Bali

4 Bedrooms
4 Bathrooms

Land 2.5 are
Building 368 sqm

RENTAL
Property







Description

Située dans le quartier paisible d'Ungasan, cette magnifique villa de deux étages offre une parfaite combinaison d'espace, de confort moderne et d'élégance. Édifiée sur un terrain de 250 m² avec une généreuse surface bâtie de 368 m², cette propriété entièrement meublée comprend quatre chambres...Read more

General Informations

Code : **YRC5427**
Land Size : **2.5** are
Year Built:
Location : **Bukit**
Building Size : **368** sqm

Distance To

beach :
airport :
market :

Facilities

- Wifi
- Pool
- Kitchen
- Air Conditioner
- Electricity
- Dining Area
- Water Resource
- Heating
- Hot Tub
- Internet
- Storage
- Level
- Washer Or Laundry

Interested with this listing? Contact us today at:
+62 361 474 12 12 / contact@kibarerproperty.com