Kibarer Property
Jalan Petitenget No.9 Seminyak,
Badung, Bali - Indonesia
+62 361 474 12 12
contact@kibarerproperty.com

VILLA NEUVE DE TROIS CHAMBRES DANS UN QUARTIER PAISIBLE...

CODE : YRV4208

330,000,000/annually

Jimbaran
Bali

3 Bedrooms
3 Bathrooms

Land 2 are
Building 150 sqm

RENTAL
Property

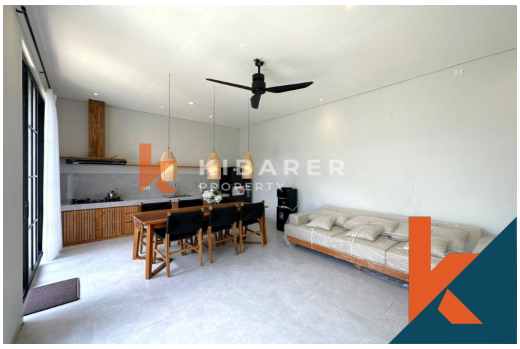

Description

Récemment construite, meublée avec goût et élégamment décorée avec une touche moderne, cette propriété est située dans le quartier paisible et cach...Read more

General Informations

Code : **YRV4208**

Land Size : **2** are

Year Built:

Location : **Jimbaran**

Building Size : **150** sqm

Distance To

beach :

airport :

market :

Facilities

- Wifi
- Pool
- Kitchen
- Air Conditioner
- Electricity
- Dining Area
- Water Resource
- Cable Tv
- Heating
- Internet
- Storage

Interested with this listing? Contact us today at:
+62 361 474 12 12 / contact@kibarerproperty.com