Kibarer Property
Jalan Petitenget No.9 Seminyak,
Badung, Bali - Indonesia
+62 361 474 12 12
contact@kibarerproperty.com

CHARMANTE VILLA DE TROIS CHAMBRES AU STYLE BALINAIS À K...

CODE : YRR3609



24,500,000/monthly

Kerobokan
Bali

3 Bedrooms
3 Bathrooms

Land 2.7 are
Building 0 sqm

RENTAL
Property





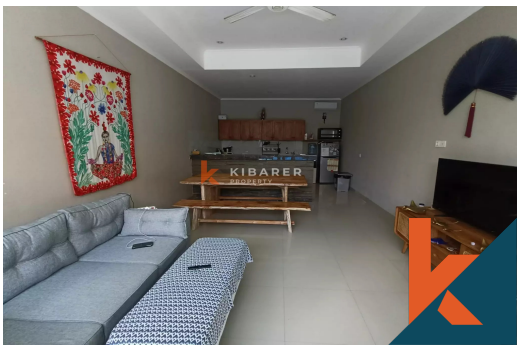

Description

Charmante villa de trois chambres au style balinais à Kerobokan
Cette magnifique villa de trois chambres est située au cœur de Kerobokan, sur un terrain de 2,7 ares. Conçue avec une touche de charme balinais, elle allie lumière naturelle, chaleur et éléments naturels inspirés des paysage...Read more

General Informations

Code : **YRR3609**
Land Size : **2.7** are
Year Built:
Location : **Kerobokan**
Building Size : **0** sqm

Distance To

beach : **15 Minutes**
airport : **30 Minutes**
market : **5 Minutes**

Facilities

- Wifi
- Pool
- Kitchen
- Air Conditioner
- Electricity
- Dining Area
- Water Resource
- Cable Tv
- Heating
- Internet
- Storage

Interested with this listing? Contact us today at:
+62 361 474 12 12 / contact@kibarerproperty.com