Kibarer Property
Jalan Petitenget No.9 Seminyak,
Badung, Bali - Indonesia
+62 361 474 12 12
contact@kibarerproperty.com

PROPRIÉTÉ ÉLÉGANTE À VENDRE

CODE : VL2594

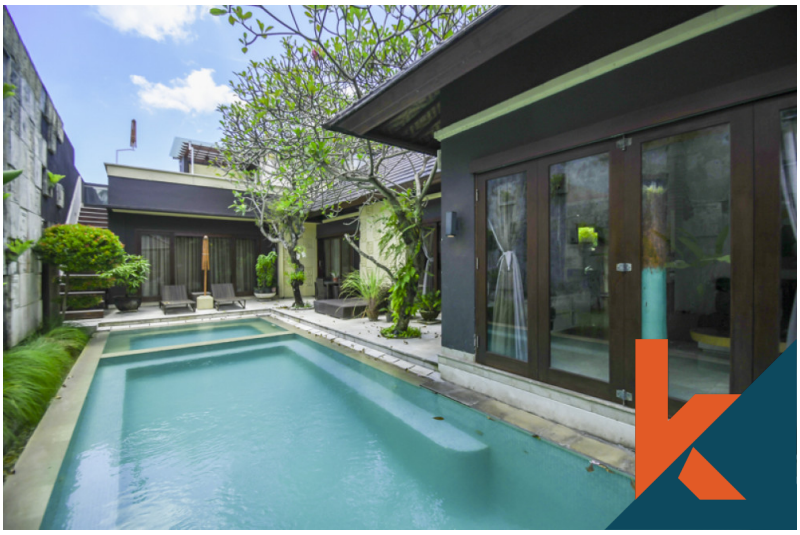

IDR 13,265,979,293

Kerobokan
Bali

4 Bedrooms
5 Bathrooms

Land 5 are
Building 412 sqm

Free Hold
Property



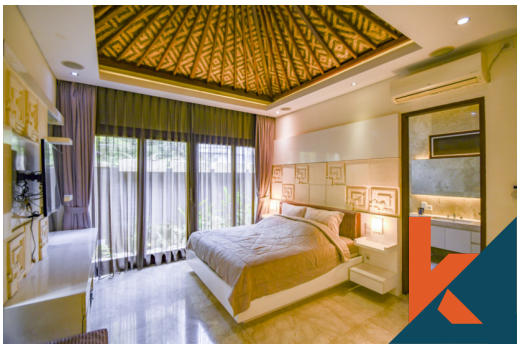



Description

Cette superbe villa en pleine propriété à vendre à Kerobokan est un parfait exemple de luxe et d'élégance dans un cadre paisible. La villa dispose de trois chambres magnifiquement aménagées, chacune avec sa propre salle de bains, offrant un refuge parfait pour se reposer et se détendre.
...Read more

General Informations

Code : **VL2594**
Land Size : **5** are
Year Built: **2014**
Location : **Kerobokan**
Building Size : **412** sqm

Distance To

beach : **7 minutes**
airport : **30 minutes**
market : **5 minutes**

Interested with this listing? Contact us today at:
+62 361 474 12 12 / contact@kibarerproperty.com