Kibarer Property
Jalan Petitenget No.9 Seminyak,
Badung, Bali - Indonesia
+62 361 474 12 12
contact@kibarerproperty.com

# VILLA TOUTE NEUVE D'UNE CHAMBRE EN PLEINE PROPRIÉTÉ À V...

CODE : VL2309

**IDR 2,000,000,000**

**Tanah Lot**
Bali

**1 Bedrooms**
1 Bathrooms

**Land 1.5 are**
Building 91 sqm

**Free Hold**
Property

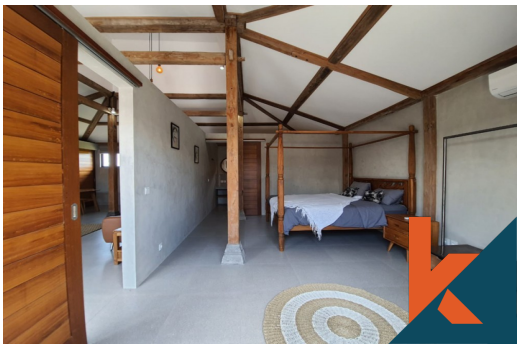

## Description

Ce tout nouvel immeuble en pleine propriété est situé dans un quartier calme de Kendugu à seulement 5 minutes de la plage. Cette superbe villa dispose d'une chambre spacieuse, chaleureuse, confortable et élégante avec salle de bains privative. Il est entièrement meublé dans un bon goût avec un...Read more

## General Informations

Code : **VL2309**
Land Size : **1.5** are
Year Built: **2020**
Location : **Tanah Lot**
Building Size : **91** sqm

## Distance To

beach : **5 minutes**
airport : **50 minutes**
market : **5 minutes**

Interested with this listing? Contact us today at:
+62 361 474 12 12 / contact@kibarerproperty.com