Kibarer Property
Jalan Petitenget No.9 Seminyak,
Badung, Bali - Indonesia
+62 361 474 12 12
contact@kibarerproperty.com

STUDIO CONFORTABLE D'UNE CHAMBRE EN LOCATION À KEROBOKA...

CODE : VL3475



IDR 1,585,241,867

Kerobokan
Bali

1 Bedrooms
1 Bathrooms

Land 0.5 are
Building 50 sqm

Lease Hold
/ 14 années





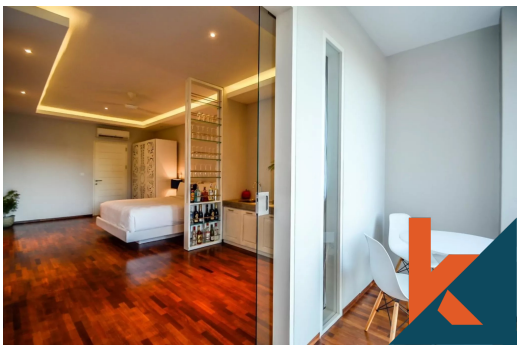

Description

Ce charmant studio d'une chambre offre un cadre de vie moderne et confortable dans le quartier résidentiel prisé de Kerobokan. Conçu dans un souci de simplicité et de fonctionnalité, cet espace est idéal pour les personnes seules ou les couples en quête d'un style de vie à la fois décontracté...Read more

General Informations

Code : **VL3475**
Land Size : **0.5** are
Year Built: **2016**

Location : **Kerobokan**
Building Size : **50** sqm

Distance To

beach : **10 minutes**
airport : **30 minutes**
market : **5 minutes**

Interested with this listing? Contact us today at:
+62 361 474 12 12 / contact@kibarerproperty.com