Kibarer Property
Jalan Petitenget No.9 Seminyak,
Badung, Bali - Indonesia
+62 361 474 12 12
contact@kibarerproperty.com

SUPERBE VILLA DE CINQ CHAMBRES NICHÉE À KEROBOKAN

CODE : CVD1638



IDR 10,660,177,195

Kerobokan
Bali

5 Bedrooms
6 Bathrooms

Land 3.38 are
Building 246 sqm

Lease Hold
/ 24 années

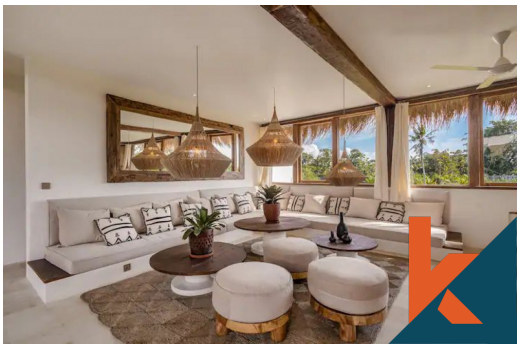





Description

Découvrez un havre de paix moderne à Umalas, près de Canggu, un sanctuaire de 5 chambres où la vie tropicale moderne rencontre la sérénité d'une vue imprenable sur les paisibles rizières. Cette charmante villa de deux étages, recouverte d'un toit de chaume traditionne...Read more

General Informations

Code : **CVD1638**
Land Size : **3.38** are
Year Built:

Location : **Kerobokan**
Building Size : **246** sqm

Distance To

beach 8 minutes :
airport 1 Hour :
market 4 minutes :

Interested with this listing? Contact us today at:
+62 361 474 12 12 / contact@kibarerproperty.com