Kibarer Property
Jalan Petitenget No.9 Seminyak,
Badung, Bali - Indonesia
+62 361 474 12 12
contact@kibarerproperty.com

12 UNITÉS DISPONIBLES VILLA DE QUATRE CHAMBRES À PERERE...

CODE : PVSR090



IDR 13,932,903,186

Pererenan
Bali

4 Bedrooms
5 Bathrooms

Land 2.6 are
Building 286 sqm

Lease Hold
/ 25 années



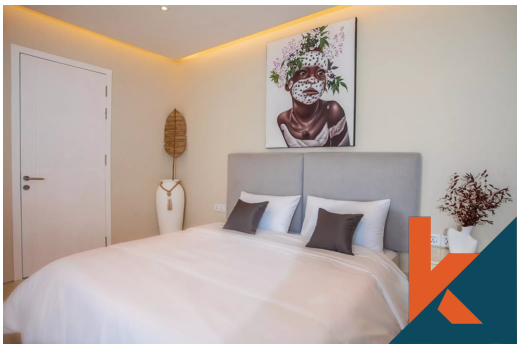



Description

Prête le 1er août 2024. Découvrez la tranquillité et le luxe dans cette superbe villa nichée au milieu des rizières pittoresques de Pererenan, Bali. Avec quatre chambres spacieuses, quatre salles de bains élégantes et une cuisine moderne, cette retraite offre le mélange parfait de confort et de s...Read more

General Informations

Code : **PVSR090**
Land Size : **2.6** are
Year Built: **2024**

Location : **Pererenan**
Building Size : **286** sqm

Distance To

beach : **3 minutes**
airport : **70 minutes**
market : **5 minutes**

Interested with this listing? Contact us today at:
+62 361 474 12 12 / contact@kibarerproperty.com