Kibarer Property
Jalan Petitenget No.9 Seminyak,
Badung, Bali - Indonesia
+62 361 474 12 12
contact@kibarerproperty.com

VILLA MODERNE DE 3 CHAMBRES AVEC PISCINE PRIVÉE À TUMBA...

CODE : CVG1837



IDR 9,189,807,927

Tumbak
Bali

3 Bedrooms
4 Bathrooms

Land 1.19 are
Building 283 sqm

Lease Hold
/ 32 années



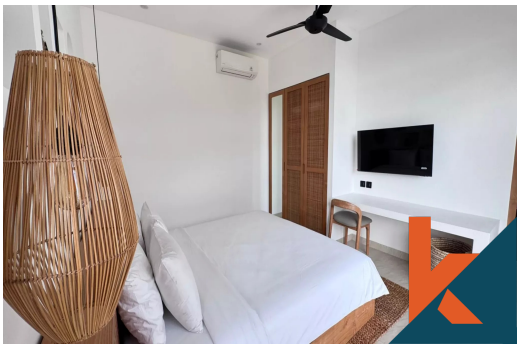



Description

Découvrez le luxe d'une vie tropicale dans cette superbe villa de 3 chambres située dans le quartier très prisé de Tumbak Bayuh. Conçue dans un style méditerranéen moderne, cette demeure se distingue par ses lignes architecturales épurées, ses élégantes arcades, sa végétation luxuriante et ses...Read more

General Informations

Code : **CVG1837**
Land Size : **1.19** are
Year Built: **2024**

Location : **Tumbak**
Building Size : **283** sqm

Distance To

beach : **10 minutes**
airport : **1 hour**

Interested with this listing? Contact us today at:
+62 361 474 12 12 / contact@kibarerproperty.com