Kibarer Property
Jalan Petitenget No.9 Seminyak,
Badung, Bali - Indonesia
+62 361 474 12 12
contact@kibarerproperty.com

SUITE STUDIO SATU KAMAR TIDUR NYAMAN DENGAN HAK SEWA DI...

CODE : VL3475



IDR 1,585,241,867

Kerobokan
Bali

1 Bedrooms
1 Bathrooms

Land 0.5 are
Building 50 sqm

Lease Hold
/ 14 tahun





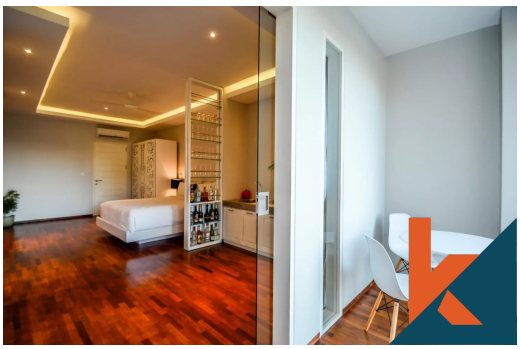

Description

Suite studio satu kamar tidur yang menarik ini menawarkan pilihan hunian yang segar dan nyaman di area perumahan Kerobokan yang strategis. Dirancang dengan mengutamakan kesederhanaan dan fungsionalitas, ruang ini ideal untuk individu atau pasangan yang mencari gaya hidup santai namun tetap ter...Read more

General Informations

Code : **VL3475**
Land Size : **0.5** are
Year Built: **2016**

Location : **Kerobokan**
Building Size : **50** sqm

Distance To

beach : **10 minutes**
airport : **30 minutes**
market : **5 minutes**

Interested with this listing? Contact us today at:
+62 361 474 12 12 / contact@kibarerproperty.com