Kibarer Property
Jalan Petitenget No.9 Seminyak,
Badung, Bali - Indonesia
+62 361 474 12 12
contact@kibarerproperty.com

VILA LIMA KAMAR TIDUR MENAKJUBKAN YANG TERLETAK DI KERO...

CODE : CVD1638



IDR 10,660,177,195

Kerobokan
Bali

5 Bedrooms
6 Bathrooms

Land 3.38 are
Building 246 sqm

Lease Hold
/ 24 tahun

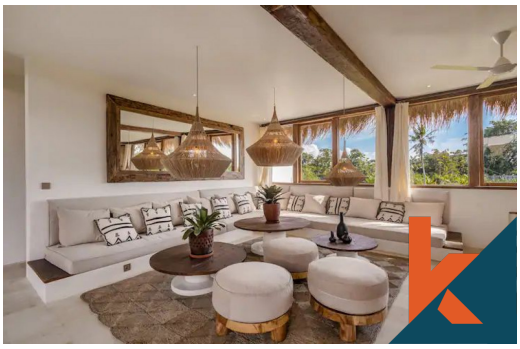

Description

Temukan surga modern di Umalas dekat Canggu, tempat perlindungan dengan 5 kamar tidur di mana kehidupan tropis modern bertemu dengan ketenangan pemandangan sawah yang damai. Vila dua lantai yang menawan ini, ditutupi dengan atap jerami tradisional, menawarkan tempat p...Read more



General Informations

Code : **CVD1638**
Land Size : **3.38** are
Year Built:

Location : **Kerobokan**
Building Size : **246** sqm



Distance To

beach 8 minutes :
airport 1 Hour :
market 4 minutes :