Kibarer Property
Jalan Petitenget No.9 Seminyak,
Badung, Bali - Indonesia
+62 361 474 12 12
contact@kibarerproperty.com

VILLA 3 KAMAR TIDUR YANG INDAH DAN BERGAYA DI SANUR DIJ...

CODE : CVG1831

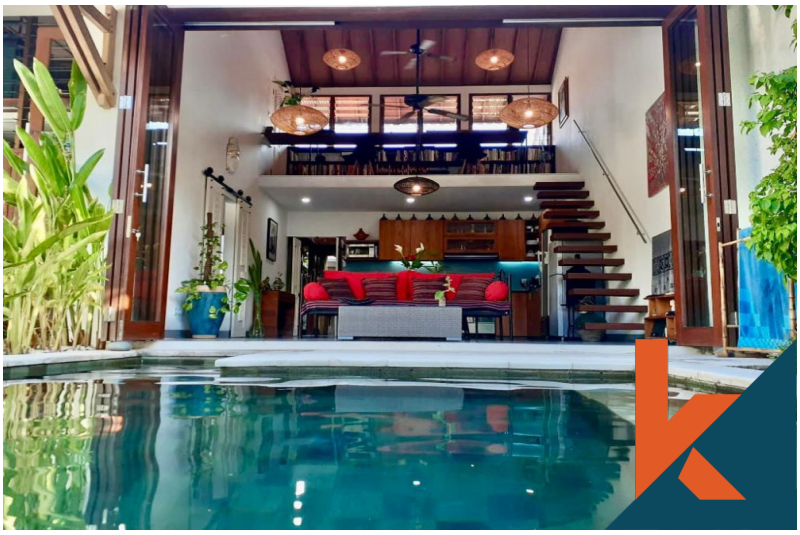

IDR 2,950,000,000

Sanur
Bali

3 Bedrooms
3 Bathrooms

Land 1.75 are
Building 100 sqm

Lease Hold
/ 19 tahun

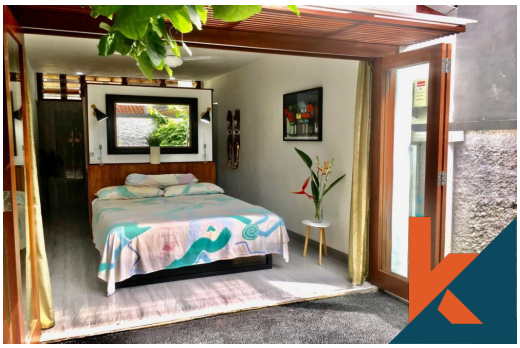

Description

Vila cantik ini, yang baru saja direnovasi oleh arsitek/pemilik asal Inggris, terang dan lapang, berlokasi strategis di kawasan Sanur yang tenang. Vila ini terdiri dari 3 kamar tidur, masing-masing dengan kamar mandi dalam, ruang tamu terbuka dengan pintu lipat besar, dapur dan ruang makan jat...Read more

General Informations

Code : **CVG1831**
Land Size : **1.75** are
Year Built: **2020**
Location : **Sanur**
Building Size : **100** sqm

Distance To

beach : **5 minutes**
airport : **25 minutes**
market : **5 minutes**

Interested with this listing? Contact us today at:
+62 361 474 12 12 / contact@kibarerproperty.com