Kibarer Property
Jalan Petitenget No.9 Seminyak,
Badung, Bali - Indonesia
+62 361 474 12 12
contact@kibarerproperty.com

VILA 3 KAMAR TIDUR BERGAYA MODERN DENGAN KOLAM RENANG P...

CODE : CVG1837



IDR 9,189,807,927

Tumbak
Bali

3 Bedrooms
4 Bathrooms

Land 1.19 are
Building 283 sqm

Lease Hold
/ 32 tahun



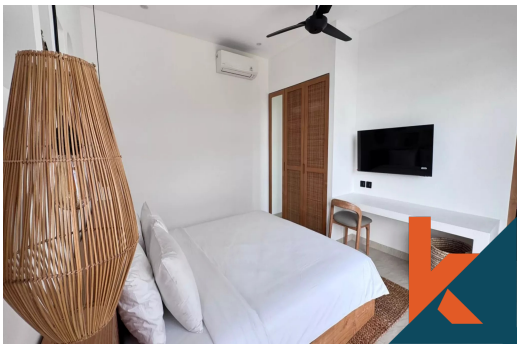



Description

Nikmati kehidupan tropis yang mewah di vila 3 kamar tidur yang menakjubkan ini, terletak di kawasan Tumbak Bayuh yang sangat diminati. Dirancang dengan estetika Mediterania modern, rumah ini menampilkan garis arsitektur yang bersih, lengkungan yang elegan, pepohonan palem yang rimbun, dan akse...Read more

General Informations

Code : **CVG1837**
Land Size : **1.19** are
Year Built: **2024**

Location : **Tumbak**
Building Size : **283** sqm

Distance To

beach : **10 minutes**
airport : **1 hour**

Interested with this listing? Contact us today at:
+62 361 474 12 12 / contact@kibarerproperty.com