Kibarer Property
Jalan Petitenget No.9 Seminyak,
Badung, Bali - Indonesia
+62 361 474 12 12
contact@kibarerproperty.com

VILA KELUARGA ELEGAN DENGAN EMPAT KAMAR TIDUR DAN DUA D...

CODE : YRC5427

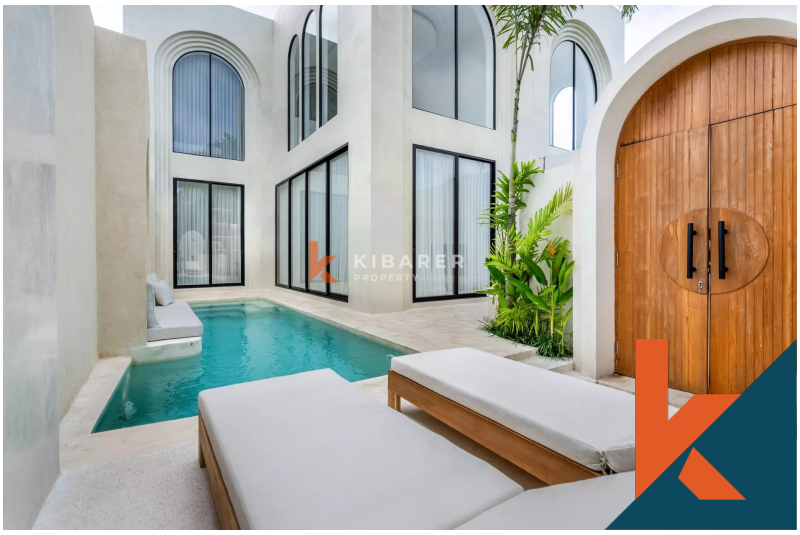

720,000,000/annually

Bukit
Bali

4 Bedrooms
4 Bathrooms

Land 2.5 are
Building 368 sqm

RENTAL
Property







Description

Berlokasi di kawasan Ungasan yang tenang, villa dua lantai yang dirancang dengan indah ini menawarkan perpaduan sempurna antara ruang yang luas dan kenyamanan modern. Berdiri di atas lahan seluas 2,5 are dengan luas bangunan 368 m², properti fully furnished ini memiliki empat kamar tidur yang...Read more

General Informations

Code : **YRC5427**
Land Size : **2.5** are
Year Built:
Location : **Bukit**
Building Size : **368** sqm

Distance To

beach :
airport :
market :

Facilities

- Wifi
- Pool
- Kitchen
- Air Conditioner
- Electricity
- Dining Area
- Water Resource
- Heating
- Hot Tub
- Internet
- Storage
- Level
- Washer Or Laundry

Interested with this listing? Contact us today at:
+62 361 474 12 12 / contact@kibarerproperty.com