Kibarer Property
Jalan Petitenget No.9 Seminyak,
Badung, Bali - Indonesia
+62 361 474 12 12
contact@kibarerproperty.com

CHARMANTE VILLA MODERNE AVEC PISCINE ET DEUX CHAMBRES À...

CODE : YRR3910

260,000,000/annually

Padonan
Bali

2 Bedrooms
2 Bathrooms

Land 1.5 are
Building 170 sqm

RENTAL
Property

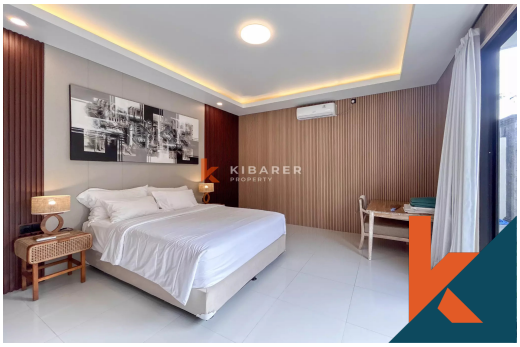

Description

Charmante villa moderne avec piscine et deux chambres à Padonan
Située sur un terrain de 150 m², cette villa de deux chambres offre un cadre de vie confortable et fonctionnel dans le quartier prisé de Padonan. Elle comprend deux chambres et deux salles de bains, offrant une co...Read more

General Informations

Code : **YRR3910**
Land Size : **1.5** are
Year Built:
Location : **Padonan**
Building Size : **170** sqm

Distance To

beach : **10 Minutes**
airport : **30 Minutes**
market : **5 Minutes**

Facilities

- Wifi
- Pool
- Kitchen
- Air Conditioner
- Electricity
- Dining Area
- Water Resource
- Cable Tv
- Heating
- Hot Tub
- Internet
- Storage

Interested with this listing? Contact us today at:
+62 361 474 12 12 / contact@kibarerproperty.com