Kibarer Property
Jalan Petitenget No.9 Seminyak,
Badung, Bali - Indonesia
+62 361 474 12 12
contact@kibarerproperty.com

VILLA TROPICALE ÉLÉGANTE AVEC PISCINE PRIVÉE À SANUR

CODE : YRR3919

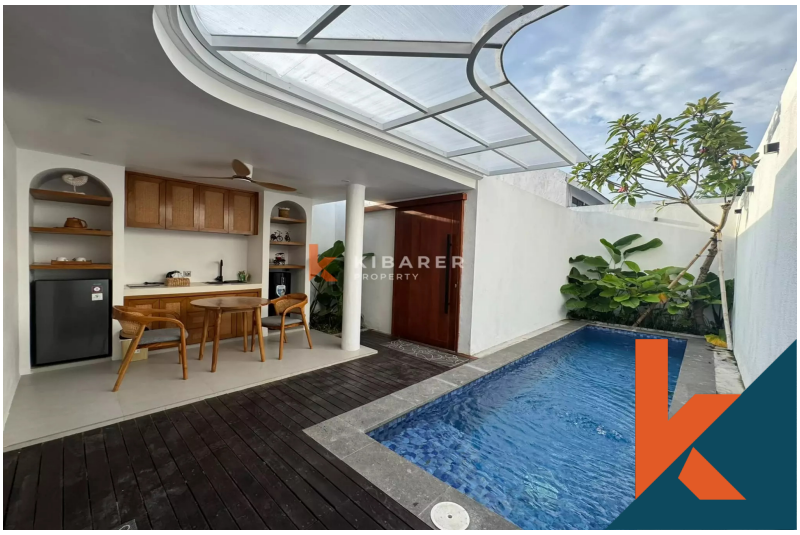

285,000,000/annually

Sanur
Bali

1 Bedrooms
1 Bathrooms

Land 1 are
Building 100 sqm

RENTAL
Property

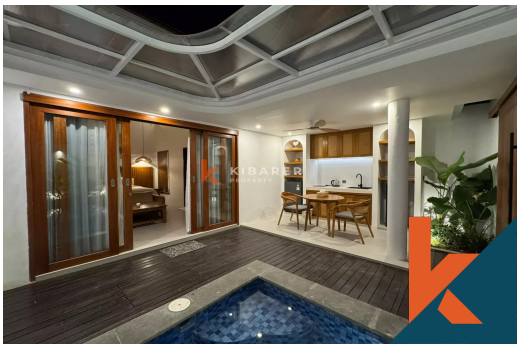

Description

Villa tropicale élégante avec piscine privée à Sanur
Cette charmante villa d'une chambre à Sanur offre une expérience de vie tropicale confortable et élégante, alliant des matériaux naturels chaleureux à un design moderne d'inspiration balinaise. La villa dispose d'une chambre spacie...Read more

General Informations

Code : **YRR3919**
Land Size : **1** are
Year Built:
Location : **Sanur**
Building Size : **100** sqm

Distance To

beach : **10 Minutes**
airport : **30 Minutes**
market : **5 Minutes**

Facilities

- Wifi
- Pool
- Kitchen
- Air Conditioner
- Electricity
- Dining Area
- Water Resource
- Cable Tv
- Heating
- Internet

Interested with this listing? Contact us today at:
+62 361 474 12 12 / contact@kibarerproperty.com