Kibarer Property
Jalan Petitenget No.9 Seminyak,
Badung, Bali - Indonesia
+62 361 474 12 12
contact@kibarerproperty.com

UN CADRE DE VIE CÔTIER ET CONTEMPORAIN – VILLA DE TROIS...

CODE : YRV4778

46,500,000/monthly

Pererenan
Bali

3 Bedrooms
4 Bathrooms

Land 2.5 are
Building 0 sqm

RENTAL
Property

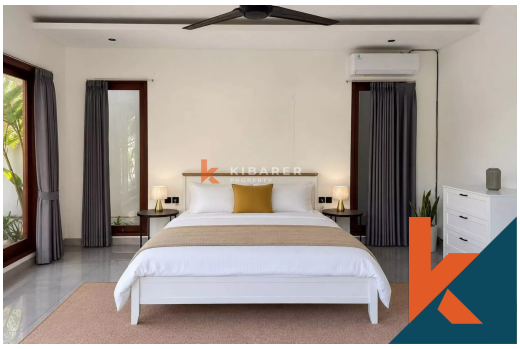

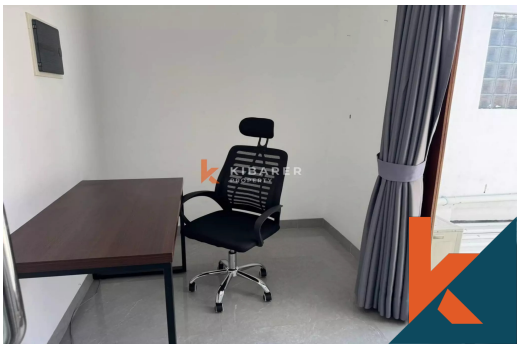

Description

Évadez-vous dans cette magnifique villa de trois chambres située dans le quartier paisible de Seseh, à quelques pas seulement de la plage. Avec ses intérieurs modernes, sa lumi...Read more

General Informations

Code : **YRV4778**

Land Size : **2.5** are

Year Built:

Location : **Pererenan**

Building Size : **0** sqm

Distance To

beach :

airport :

market :

Facilities

- Wifi
- Pool
- Kitchen
- Air Conditioner
- Electricity
- Dining Area
- Water Resource
- Cable Tv
- Heating
- Internet
- Storage
- Level

Interested with this listing? Contact us today at:
+62 361 474 12 12 / contact@kibarerproperty.com