Kibarer Property
Jalan Petitenget No.9 Seminyak,
Badung, Bali - Indonesia
+62 361 474 12 12
contact@kibarerproperty.com

VILLA MODERNE DE LUXE À VENDRE AVEC UN TERRAIN SPACIEUX...

CODE : VL2040

IDR 15,000,000,000

Bukit
Bali

4 Bedrooms
4 Bathrooms

Land 17.2 are
Building 480 sqm

Free Hold
Property

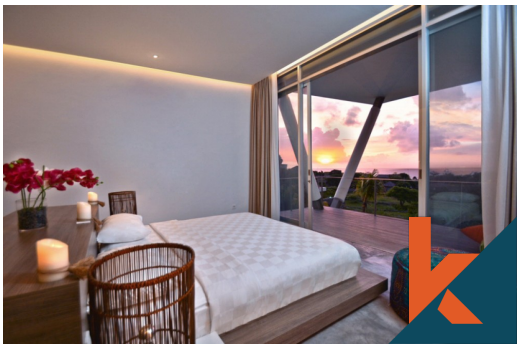

Description

La transparence de la structure de cette villa vous permet de vivre à l’intérieur tout en vous donnant l’impression de vivre à l’extérieur. L'escalier est fait de rondins indigènes et parce qu'il est placé en partie à l'intérieur et en partie à l'extérieur, cet escalier apporte une transparence et u...Read more

General Informations

Code : **VL2040**

Land Size : **17.2** are

Year Built: **2014**

Location : **Bukit**

Building Size : **480** sqm

Distance To

airport : **40 minutes**

market : **5 minutes**

beach : **10 minutes**

Interested with this listing? Contact us today at:
+62 361 474 12 12 / contact@kibarerproperty.com