Kibarer Property
Jalan Petitenget No.9 Seminyak,
Badung, Bali - Indonesia
+62 361 474 12 12
contact@kibarerproperty.com

# MAISON DE VILLE DE TROIS CHAMBRES EN PLEINE PROPRIÉTÉ À...

CODE : VL3663

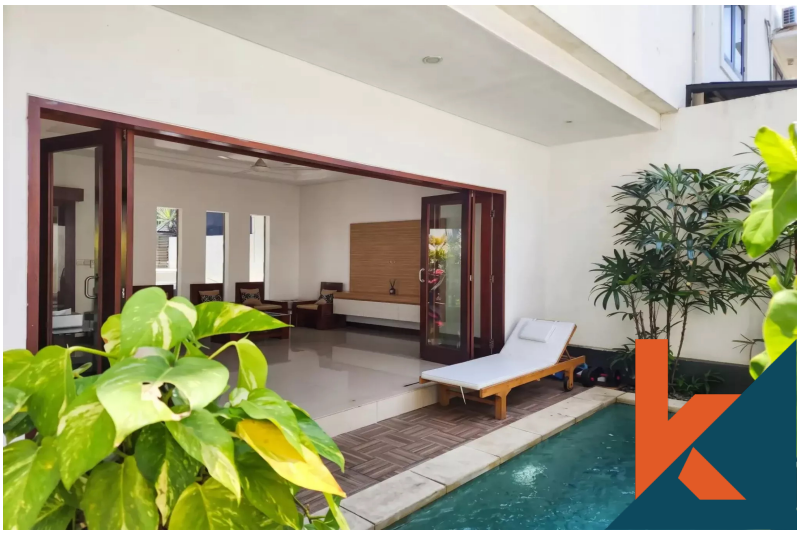

**IDR 3,700,000,000**

**Sanur**
Bali

**3 Bedrooms**
4 Bathrooms

**Land 1.5 are**
Building 200 sqm

**Free Hold**
Property

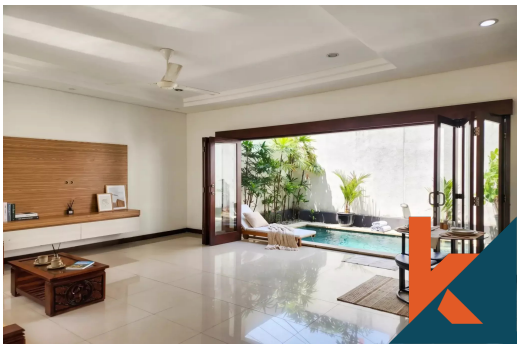

## Description

Élégante maison de ville de trois chambres en pleine propriété à vendre à Sanur, offrant une combinaison idéale de confort moderne, d'intimité et d'une structure de propriété très avantageuse.
Conçue sur plusieurs niveaux, la propriété propose une distribution confortable avec trois...Read more

## General Informations

Code : **VL3663**
Land Size : **1.5** are
Year Built: **2016**
Location : **Sanur**
Building Size : **200** sqm

## Distance To

beach : **10 minutes**
airport : **30 minutes**
market : **5 minutes**

Interested with this listing? Contact us today at:
+62 361 474 12 12 / contact@kibarerproperty.com