Kibarer Property
Jalan Petitenget No.9 Seminyak,
Badung, Bali - Indonesia
+62 361 474 12 12
contact@kibarerproperty.com

VILLA MODERNE DE 3 CHAMBRES AVEC PISCINE PRIVÉE À UMALA...

CODE : SLD025

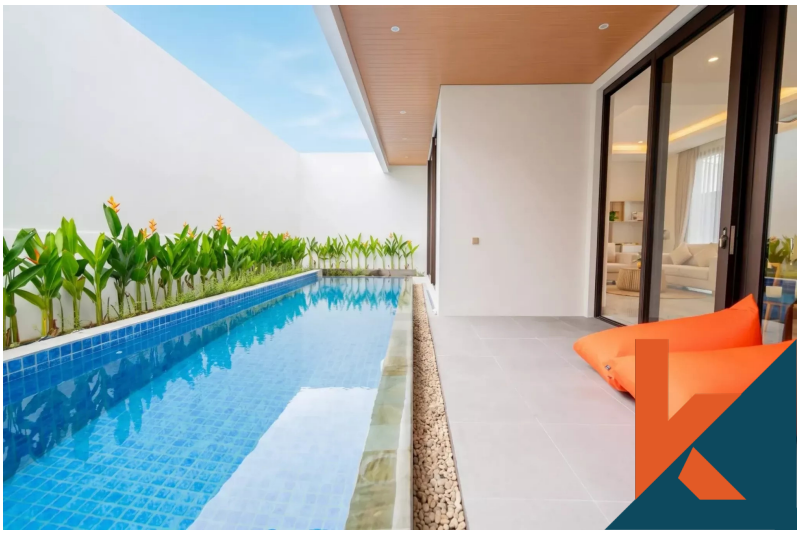

IDR 10,500,000,000

Umalas
Bali

3 Bedrooms
3 Bathrooms

Land 2.5 are
Building 270 sqm

Free Hold
Property

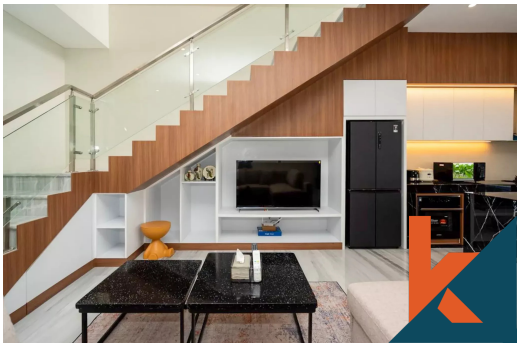

Description

Découvrez une magnifique villa sur deux niveaux dans le quartier prisé d'Umalas, où l'architecture moderne se conjugue au confort et à la fonctionnalité au quotidien. Entièrement meublée et prête à vous accueillir, cette élégante résidence comprend trois chambres spacieuses, chacune dotée d'un...Read more

General Informations

Code : **SLD025**
Land Size : **2.5** are
Year Built: **2026**
Location : **Umalas**
Building Size : **270** sqm

Distance To

beach : **15 minutes**
airport : **40 minutes**
market : **5 minutes**

Interested with this listing? Contact us today at:
+62 361 474 12 12 / contact@kibarerproperty.com