Kibarer Property
Jalan Petitenget No.9 Seminyak,
Badung, Bali - Indonesia
+62 361 474 12 12
contact@kibarerproperty.com

BELLE VILLA SUR DEUX NIVEAUX AVEC LE MEILLEUR RAPPORT Q...

CODE : VL2171

IDR 2,081,755,965

Kerobokan
Bali

3 Bedrooms
3 Bathrooms

Land 1.79 are
Building 170 sqm

Lease Hold
/ 12 années

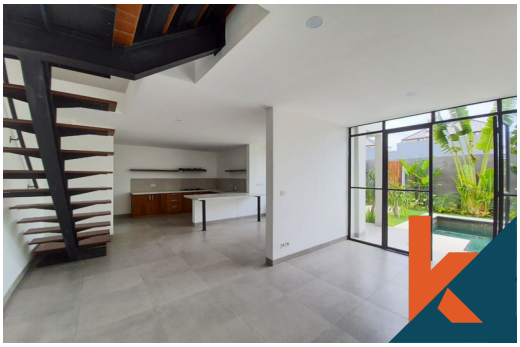

Description

Cette belle propriété récemment rénovée est située dans un quartier paisible de Kerobokan. Cette merveilleuse villa dispose de 3 chambres spacieuses, douillettes et confortables en suite avec salles de bains de qualité. Il est entièrement meublé dans un bon goût avec des meubles et un décor co...Read more

General Informations

Code : **VL2171**
Land Size : **1.79** are
Year Built: **2019**
Location : **Kerobokan**
Building Size : **170** sqm

Distance To

beach : **10 minutes**
airport : **30 minutes**
market : **5 minutes**

Interested with this listing? Contact us today at:
+62 361 474 12 12 / contact@kibarerproperty.com