Kibarer Property
Jalan Petitenget No.9 Seminyak,
Badung, Bali - Indonesia
+62 361 474 12 12
contact@kibarerproperty.com

VILA MODERN 3 KAMAR TIDUR DENGAN KOLAM RENANG PRIBADI D...

CODE : SLD025

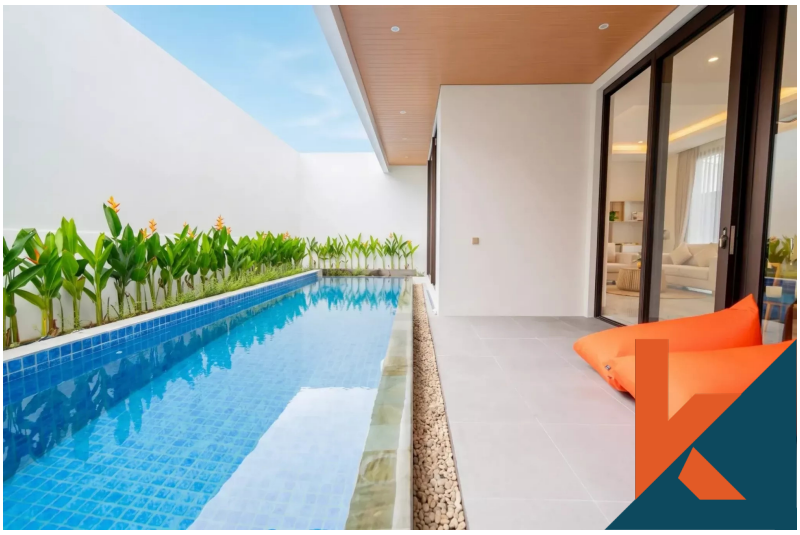

IDR 10,500,000,000

Umalas
Bali

3 Bedrooms
3 Bathrooms

Land 2.5 are
Building 270 sqm

Free Hold
Property

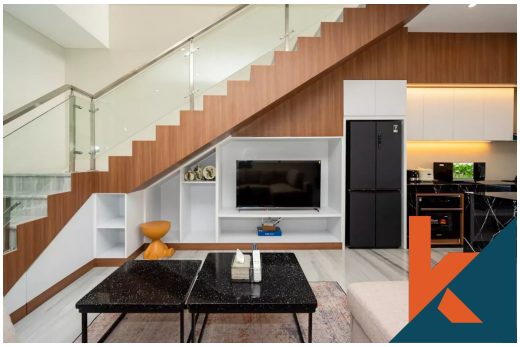

Description

Temukan vila dua tingkat yang dirancang dengan indah di kawasan Umalas yang banyak dicari, di mana arsitektur modern berpadu dengan kenyamanan dan fungsionalitas sehari-hari. Berperabotan lengkap dan siap untuk dihuni, hunian elegan ini memiliki tiga kamar tidur berukuran besar, masing-masing...Read more

General Informations

Code : **SLD025**
Land Size : **2.5** are
Year Built: **2026**
Location : **Umalas**
Building Size : **270** sqm

Distance To

beach : **15 minutes**
airport : **40 minutes**
market : **5 minutes**

Interested with this listing? Contact us today at:
+62 361 474 12 12 / contact@kibarerproperty.com