Kibarer Property
Jalan Petitenget No.9 Seminyak,
Badung, Bali - Indonesia
+62 361 474 12 12
contact@kibarerproperty.com

VILLA TROPIS BERGAYA DENGAN SATU KAMAR TIDUR DAN KOLAM...

CODE : YRR3919

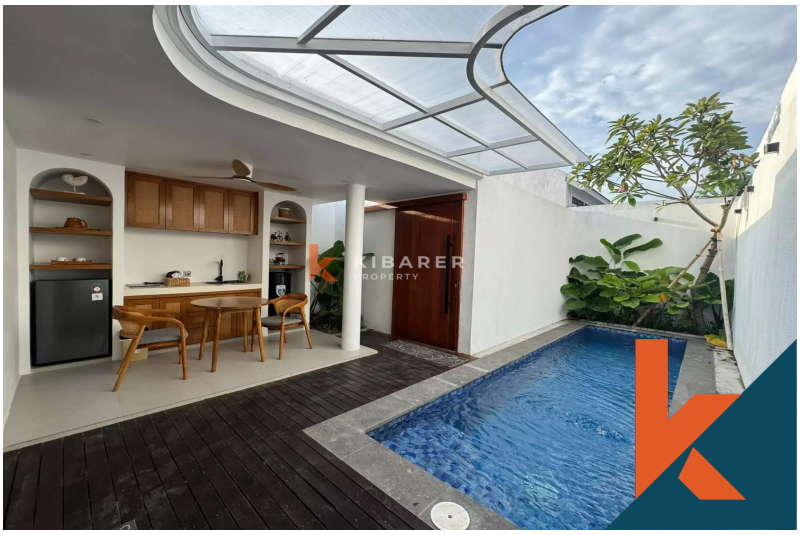

285,000,000/annually

Sanur
Bali

1 Bedrooms
1 Bathrooms

Land 1 are
Building 100 sqm

RENTAL
Property

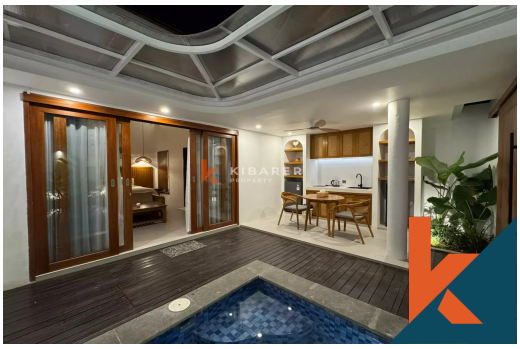

Description

Villa Tropis Bergaya dengan Satu Kamar Tidur dan Kolam Renang Pribadi di Sanur Villa satu kamar tidur yang menawan di Sanur ini menawarkan pengalaman hidup tropis yang nyaman dan bergaya, menggabungkan material alami yang hangat dengan desain modern yang terinspirasi dari Bali. Villa ini...Read more

General Informations

Code : **YRR3919**
Land Size : **1** are
Year Built:
Location : **Sanur**
Building Size : **100** sqm

Distance To

beach : **10 Minutes**
airport : **30 Minutes**
market : **5 Minutes**

Facilities

- Wifi
- Pool
- Kitchen
- Air Conditioner
- Electricity
- Dining Area
- Water Resource
- Cable Tv
- Heating
- Internet

Interested with this listing? Contact us today at:
+62 361 474 12 12 / contact@kibarerproperty.com