Kibarer Property
Jalan Petitenget No.9 Seminyak,
Badung, Bali - Indonesia
+62 361 474 12 12
contact@kibarerproperty.com

KETENANGAN TROPIS: VILA DUA KAMAR TIDUR DENGAN DAPUR TE...

CODE : YRR3911

135,000,000/annually

Tabanan
Bali

2 Bedrooms
2 Bathrooms

Land 1 are
Building 90 sqm

RENTAL
Property

Description

Ketenangan Tropis: Vila Dua Kamar Tidur dengan Dapur Terbuka di Tabanan
Vila indah dua kamar tidur di Tabanan ini dirancang dengan gaya tropis modern, menggabungkan arsitektur kontemporer yang bersih dengan karakter Bali yang hangat. Vila ini memiliki ruang tamu dan ruang makan terbuka y...Read more

General Informations

Code : **YRR3911**
Land Size : **1** are
Year Built:
Location : **Tabanan**
Building Size : **90** sqm

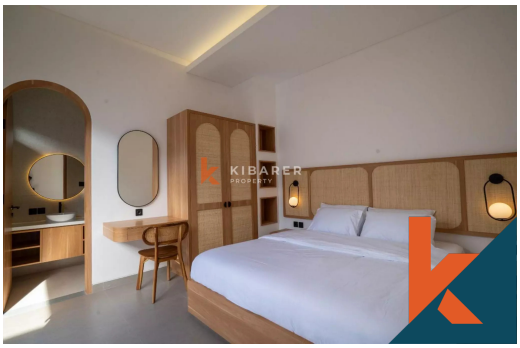

Distance To

beach : **10 Minutes**
airport : **60 Minutes**
market : **5 Minutes**

Facilities

- Wifi
- Pool
- Kitchen
- Air Conditioner
- Electricity
- Dining Area
- Water Resource
- Heating
- Internet

Interested with this listing? Contact us today at:
+62 361 474 12 12 / contact@kibarerproperty.com